Leon Ogólnopolski Konkurs Przedmiotowy

Imię: ..... Język angielski klasa III - Wiosna 2019

Nazwisko: .....

Uwaga odpowiedzi może być kilka

1. Który z wyrazów nie pasuje do pozostałych?

- ☐ rice
- ☐ potatoes
- ☐ pasta
- ☐ juice

2. Zagadka. He's my father's brother. Who is it?

- ☐ my grandpa
- ☐ my aunt
- ☐ my cousin
- ☐ my uncle

3. Które słowo NIE należy do kategorii "toys"?

- ☐ a jumper
- ☐ a scooter
- ☐ a yo-yo
- ☐ a kite

4. What is it?

- ☐ an ant
- ☐ a jellyfish
- ☐ a turtle
- ☐ a whale

5. Jaka może być odpowiedź na pytanie: „Can you swim?"

- ☐ Yes, I do.
- ☐ Not very well.
- ☐ No, I can't.
- ☐ Yes, she can.

6. I wake up at seven…

- ☐ morning
- ☐ on morning
- ☐ in the morning
- ☐ in morning

7. Które słowa nie pasują do kategorii "meat"?

- ☐ chicken
- ☐ a pumpkin
- ☐ a sausage
- ☐ ham

8. What is he doing?

- ☐ He is washing teeths.
- ☐ He is waking up.
- ☐ He is taking a shower.
- ☐ He is brushing his teeth.

9. Co powiesz podając ołówek koledze?

- ☐ Here you are.
- ☐ Bless you.
- ☐ Thank you.
- ☐ Please.

10. Jakie jest przeciwieństwo słowa "short"?

- ☐ long
- ☐ big
- ☐ small
- ☐ happy

11. Która z tych rzeczy jest "sour"?

- ☐ a banana
- ☐ a lemon
- ☐ a cake
- ☐ sugar

12. Zaznacz poprawne rozwiązanie równania fifty-five plus fifteen.

- ☐ fourty
- ☐ fifty
- ☐ sixty
- ☐ seventy

13. Gdzie uprawia się "swimming"?

- ☐ on the track
- ☐ in the gym
- ☐ in the pool
- ☐ on the court

14. Zaznacz poprawnie zapisane zdania.

- ☐ I like swim in the river.
- ☐ I can swim in the river.
- ☐ I don't swim in the river.
- ☐ She likes swimming in the river.

15. Co często kładzie się na pizzy?

- ☐ mushrooms
- ☐ apples
- ☐ candy
- ☐ cheese

16. ….. many toys?

- ☐ Do you
- ☐ Have you got
- ☐ Has you
- ☐ Do you have

17. Które składniki nadają się do zrobienia sałatki warzywnej?

- ☐ carrots
- ☐ cucumbers
- ☐ peas
- ☐ salt

18. Czego nie znajdziesz w piórniku?

- ☐ a sharpener
- ☐ a ruler
- ☐ a scarf
- ☐ an eraser

19. Gdzie zazwyczaj stoi "a fridge"?

- ☐ in the garden
- ☐ in the bedroom
- ☐ in the kitchen
- ☐ in the bathroom

20. Kolega zaprasza cię do kina. Nie możesz pójść. Co powiesz?

- ☐ Thank you.
- ☐ I'm sorry, I'm busy.
- ☐ I can't go.
- ☐ That's terrible!

21. Zaznacz zdania pasujące do obrazka.

- ☐ He is wet.
- ☐ He is crying.
- ☐ He isn't taking a bath.
- ☐ There's a duck.

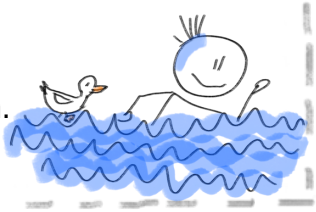

22. I have breakfast ….. eight.

- ☐ at
- ☐ in
- ☐ on
- ☐ before

23. Zaznacz listę, na której czynności są podane w logicznej kolejności, od tej, którą robi się w ciągu dnia najwcześniej.

- ☐ wake up, have breakfast, have lunch, do homework
- ☐ do homework, have supper, wake up, brush your teeth
- ☐ have breakfast, go to school, play with friends, go to sleep
- ☐ eat supper, go to school, do homework, eat lunch

24. Która godzina jest późniejsza od three o'clock?

- ☐ one o'clock
- ☐ quarter to three
- ☐ five past four
- ☐ two past three

www.leon-konkursy.pl